LAG Schwäbisches Donautal e.V.

Protokoll zur öffentlichen außerordentlichen Mitgliederversammlung des Vereins LAG Schwäbisches Donautal e.V.

Termin:	03. November 2026, 13:30 – 13:45 Uhr
Ort:	Klaiberhaus Offingen Leonhardstraße 1, 89362 Offingen
Teilnehmer:	siehe Anhang 1 - Teilnehmerliste
Donautal-Aktiv:	Lothar Kempfle, Manuela Sing, Andrea Zangl

Top 1 Begrüßung, Feststellung der Beschlussfähigkeit und Beschluss der Tagesordnung

Um 13:30 Uhr eröffnete Leo Schrell, 1. Vorsitzender der LAG Schwäbisches Donautal e.V., die außerordentliche Mitgliederversammlung und begrüßte die Anwesenden.

1.1 Feststellen der Beschlussfähigkeit

Die außerordentliche Mitgliederversammlung wurde durch die Vorstandschaft gemäß § 9 der Satzung einberufen. Die Einladungen wurden am 20. Oktober 2026 fristgerecht versandt.

Der 1. Vorsitzende stellte die Beschlussfähigkeit der Mitgliederversammlung gemäß Satzung fest. Diese besteht unabhängig von der Anzahl der teilnehmenden Mitglieder.

1.2 Beschluss der Tagesordnung

Zur vorgelegten Tagesordnung gingen keine Änderungswünsche ein. Die Tagesordnung wurde in der vorgelegten Fassung angenommen.

Top 2 Anpassung der Lokalen Entwicklungsstrategie: Änderung der Budgetverteilung auf die Entwicklungsziele der LES Schwäbisches Donautal

Der 1. Vorsitzende Leo Schrell erläuterte, dass aufgrund der anstehenden Projektentscheidungen in der LAG-Steuergruppensitzung am 8. Dezember 2026 eine eindeutige und rechtssichere Entscheidungsgrundlage für die Vergabe der verbleibenden LEADER-Fördermittel geschaffen werden soll. Da der absehbare Fördermittelbedarf die bisherigen Budgetgrenzen einzelner Entwicklungsziele überschreitet, beschloss die Vorstandschaft, die Aufhebung der Budgetverteilung sowie die künftige Priorisierung der Projektauswahl der Mitgliederversammlung zur Beschlussfassung vorzulegen.

Frau Manuela Sing stellte anschließend anhand der Präsentation die aktuelle Mittelverteilung und den voraussichtlichen Fördermittelbedarf vor.

TOP 2 - ANPASSUNG DER LES: ÄNDERUNG DER BUDGETVERTEILUNG AUF DIE ENTWICKLUNGSZIELE DER LES SCHWÄBISCHES DONAUTAL

ÜBERSICHT BUDGET

auf die Entwicklungsziele der LES Schwäbisches Donautal

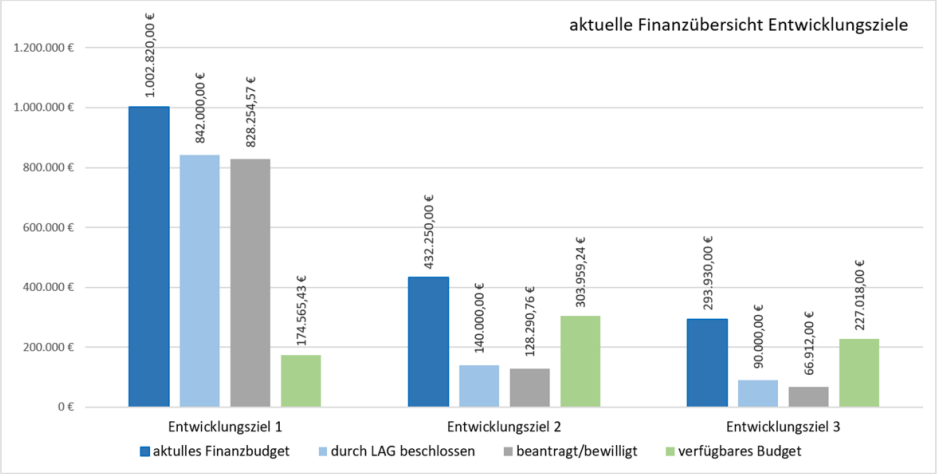

Rest-Mittel gesamt von:

705.542,67€

Außerordentlichen LAG-Mitgliederversammlung 03.11.2026 5

Das gesamte LEADER-Projektbudget beträgt 1.729.000 €. Ausgehend von den bereits beantragten bzw. bewilligten Fördermitteln stehen zum aktuellen Stand rechnerisch 705.542,67 € für weitere Projekte zur Verfügung.

TOP 2 - ANPASSUNG DER LES: ÄNDERUNG DER BUDGETVERTEILUNG AUF DIE ENTWICKLUNGSZIELE DER LES SCHWÄBISCHES DONAUTAL

AKTUELLER STAND LEADER-BUDGETVERTEILUNG

auf die Entwicklungsziele der LES Schwäbisches Donautal

LAG-Budget Projekte 1.729.000,00 €	% Mittel-verteilung	Entwicklungsziel		Anzahl Projekte	beantragt/ bewilligt/ ausbezahlt	% Erreich-ungsgrad
1.002.820,00 €	**58%**	Entwicklungsziel 1	Leben zwischen den Metropolen	8	828.254,57 €	**83%**
432.250,00 €	**25%**	Entwicklungsziel 2	Toursimus/Naherholung	2	128.290,76 €	**30%**
293.930,00 €	**17%**	Entwicklungsziel 3	Nachhaltige (Land) Wirtschaft, Klimaschutz	1	66.912,00 €	**23%**

Stand 10/26 (beinhaltet alle bereits beschlossene Projekte, wie sie beantragt wurden).

Außerordentlichen LAG-Mitgliederversammlung 03.11.2026 6

Die bisherige Verteilung beträgt 58 % für EZ 1 (1.002.820 €), 25 % für EZ 2 (432.250 €) und 17 % für EZ 3 (293.930 €). Der Ausschöpfungsgrad unterscheidet sich deutlich zwischen den Entwicklungszielen.

Im Bilanzworkshop 2025 wurde jedoch deutlich, dass die Ziele der LES bereits weitgehend erreicht wurden, da viele Projekte zu mehreren Entwicklungszielen beitragen. Dies bestätigt den integrierten, entwicklungszielübergreifenden Ansatz der LAG Schwäbisches Donautal und zeigt, dass die Zielerreichung nicht allein an der jeweiligen Mittelausschöpfung gemessen werden kann.

TOP 2 - ANPASSUNG DER LES: ÄNDERUNG DER BUDGETVERTEILUNG AUF DIE ENTWICKLUNGSZIELE DER LES SCHWÄBISCHES DONAUTAL

VORAUSSICHTLICHER MITTELBEDARF FÜR PROJEKTE

auf die Entwicklungsziele der LES Schwäbisches Donautal

Entwicklungsziel		Anzahl Projekte	voraussichtl. Fördervolumen
Entwicklungsziel 1	Leben zwischen den Metropolen	6	300.000,00 €
Entwicklungsziel 2	Toursimus/Naherholung	2	110.000,00 €
Entwicklungsziel 3	Nachhaltige (Land) Wirtschaft, Klimaschutz	2	370.000,00 €

Kooperationsprojekt SommerRaumPLUS allein mit Budget von 350.000€

Voraussichtlicher Mittelbedarf für Projekte, die sich in Beratung bzw. Vorbereitung für die 8. Beschlussfassung befinden

Außerordentlichen LAG-Mitgliederversammlung 03.11.2026 7

Für zehn weitere Projekte in Beratung bzw. Vorbereitung wurde ein geschätzter Fördermittelbedarf von rund 780.000 € dargestellt: 300.000 € in EZ 1, 110.000 € in EZ 2 und 370.000 € in EZ 3. Auf das Kooperationsprojekt SommerRaumPLUS entfallen nach der Übersicht rund 350.000 €.

TOP 2 - ANPASSUNG DER LES: ÄNDERUNG DER BUDGETVERTEILUNG AUF DIE ENTWICKLUNGSZIELE DER LES SCHWÄBISCHES DONAUTAL

VORAUSSICHTLICHER MITTELBEDARF FÜR PROJEKTE

auf die Entwicklungsziele der LES Schwäbisches Donautal

Entwicklungsziel		Anzahl Projekte	voraussichtl. Fördervolumen	Mittelbindung durch geplante & beschlossene Projekte	% Erreich-ungsgrad	Rest-Budget
Entwicklungsziel 1	Leben zwischen den Metropolen	6	300.000,00 €	**1.128.254,57 €**	**113%**	**-125.434,57 €**
Entwicklungsziel 2	Toursimus/Naherholung	2	110.000,00 €	**238.290,76 €**	**55%**	**193.959,24 €**
Entwicklungsziel 3	Nachhaltige (Land) Wirtschaft, Klimaschutz	2	370.000,00 €	**436.912,00 €**	**149%**	**-142.982,00 €**

Laut MV-Beschluss vom 20.11.2025:
Ist eine Überschreitung der Mittelgrenzen möglich und liegt im Ermessensspielraum des LAG-Entscheidungsgremiums

→ Die Überschreitungen **in EZ1** und **vor allem in EZ3** liegen laut Einschätzung der Vorstandschaft über dem Ermessensspielraum der LAG-Steuergruppe und soll über die Mitgliederversammlung abgesichert werden.

Außerordentlichen LAG-Mitgliederversammlung 03.11.2026 8

Bei Berücksichtigung aller derzeit vorbereiteten Projekte würden die bisherigen Teilbudgets in EZ 1 und EZ 3 rechnerisch um 125.434,57 € bzw. 142.982,00 € überschritten; in EZ 2 verblieben 193.959,24 €. Auch der gesamte voraussichtliche Förderbedarf liegt über den verfügbaren Restmitteln. Eine Förderung aller Projekte ist daher nicht möglich.

LAG Schwäbisches Donautal
Hauptstraße 16
89431 Bächingen

Telefon : 07325 95 101 20
Fax : 07325 95 101 29
E-Mail : regionalentwicklung@donautal-aktiv.de

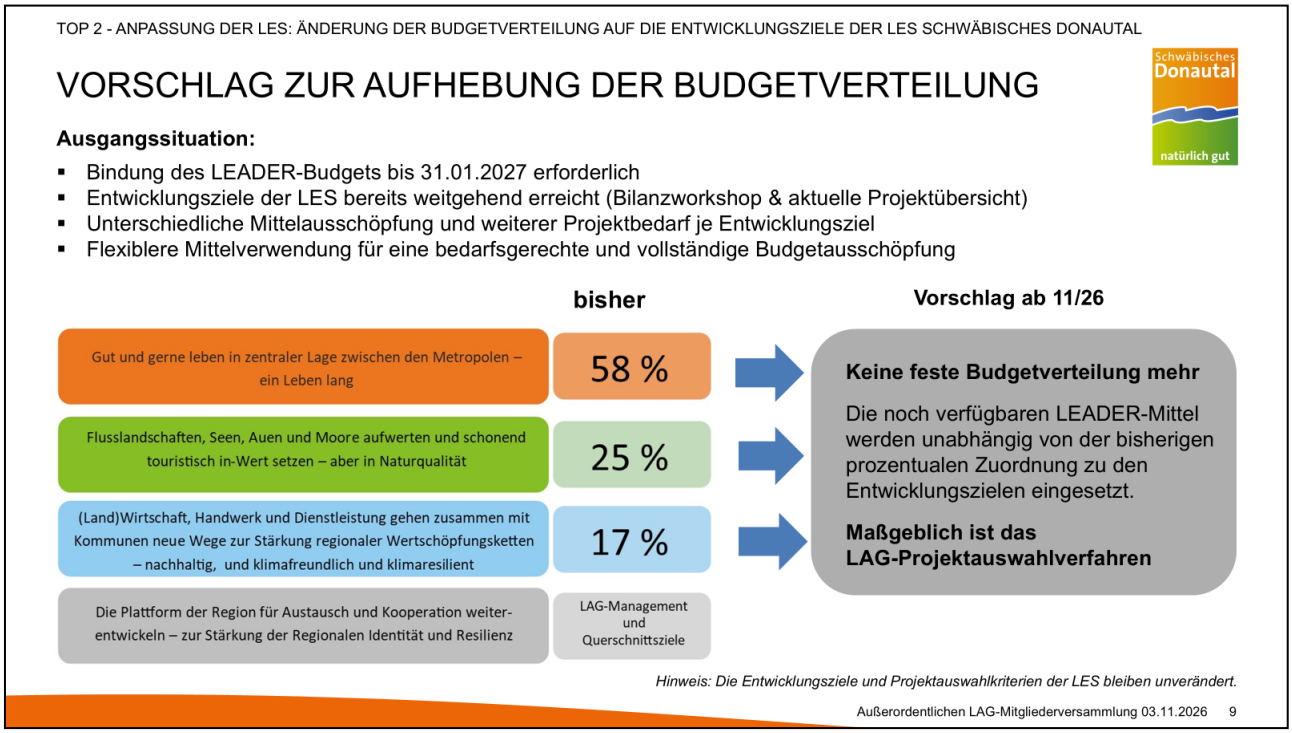

Vorgeschlagen wurde, die feste prozentuale Zuordnung des noch verfügbaren Restbudgets aufzuheben und die Projektauswahl künftig entwicklungszielübergreifend anhand der geltenden Projektauswahlkriterien vorzunehmen. Die Entwicklungsziele und Auswahlkriterien selbst bleiben unverändert.

Zu den Erläuterungen und den beiden Beschlussvorschlägen wurden keine Rückfragen gestellt.

Der 1. Vorsitzende Leo Schrell stellte die folgenden Beschlussvorschläge vor und ließ darüber abstimmen:

Beschlussvorschlag 1:

Die Mitgliederversammlung der LAG Schwäbisches Donautal stimmt der folgenden Fortschreibung der Lokalen Entwicklungsstrategie zu:

Kap. 6. Die Ziele der Lokalen Entwicklungsstrategie

Kap. 6.4. Finanzplanung zu den Entwicklungszielen

Kap. 6.4.3. Anpassung Finanzplanung zu den Entwicklungszielen

Die Mitgliederversammlung der LAG Schwäbisches Donautal beschließt die Fortschreibung der Lokalen Entwicklungsstrategie (LES) in Kapitel 6.4.3 „Anpassung der Finanzplanung zu den Entwicklungszielen“.

Die bisher festgelegte prozentuale Verteilung des LEADER-Förderbudgets auf die drei Entwicklungsziele (58 % / 25 % / 17 %) wird für das noch verfügbare Restbudget aufgehoben.

Zur Sicherstellung eines wirksamen, bedarfsgerechten und möglichst vollständigen Einsatzes der LEADER-Fördermittel können die verbleibenden Mittel künftig unabhängig von der bisherigen Budgetverteilung auf die einzelnen Entwicklungsziele eingesetzt werden.

Die Entwicklungsziele der LES bleiben von dieser Anpassung unberührt.

Abstimmungsergebnis: einstimmig (25 / 0 / 0)

Beschlussvorschlag 2:

Die Mitgliederversammlung der LAG Schwäbisches Donautal beschließt die Ergänzung der Lokalen Entwicklungsstrategie (LES) um Kapitel 4.4.7 „Priorisierung der Projektauswahl bei der Vergabe der LEADER-Restmittel“.

Kap. 4. LAG und Projektauswahlverfahren

Kap. 4.4. Das Projektauswahlverfahren

…..

Kap. 4.4.7 Priorisierung der Projektauswahl bei der Vergabe der LEADER-Restmittel

Mit der Aufhebung der bisherigen prozentualen Budgetverteilung auf die Entwicklungsziele erfolgt die Auswahl der Projekte für die noch verfügbaren LEADER-Mittel entwicklungszielübergreifend auf Grundlage der erreichten Gesamtpunktzahl gemäß den geltenden Projektauswahlkriterien.

Um einen größtmöglichen Beitrag zur Umsetzung der Lokalen Entwicklungsstrategie (LES) zu gewährleisten, erfolgt die Vergabe der noch verfügbaren LEADER-Fördermittel in jeder Projektauswahlsitzung verbindlich in absteigender Reihenfolge der erreichten Gesamtpunktzahl. Maßgeblich sind jeweils die in der betreffenden Sitzung zur Entscheidung anstehenden Projekte.

Bei Punktgleichheit entscheidet die höhere Punktzahl bei den fakultativen Zusatzkriterien. Besteht weiterhin Gleichstand, wird die Reihenfolge durch einen dokumentierten Losentscheid festgelegt.

Reichen die verfügbaren Fördermittel für das nächstplatzierte Projekt nicht aus, wird geprüft, ob dieses mit einer reduzierten Fördersumme umgesetzt werden kann. Ist dies nicht möglich, kann das nächste entsprechend der Rangfolge finanzierbare Projekt berücksichtigt werden.

Die geltenden Projektauswahlkriterien und Mindestanforderungen bleiben unverändert. Die Entscheidung über die Projektauswahl erfolgt weiterhin durch das LAG-Entscheidungsgremium.

Abstimmungsergebnis: einstimmig (25 / 0 / 0)

Top 3 Sonstiges

Es sind keine Anträge eingegangen.

Termine:

08. Dezember 2026 14:00 Uhr Mitgliederversammlung LAG Schwäbisches Donautal 2026
15:30 Uhr 8. LAG-Steuergruppensitzung
Ort: Großer Sitzungssaal; Landratsamt Dillingen

Um 13:45 Uhr bedankte sich der 1. Vorsitzende bei den Teilnehmenden und schloss die außerordentliche Mitgliederversammlung.

Dillingen, den 04. November 2026

Leo Schrell
1. Vorsitzender

Manuela Sing
Protokollführung

Anhang 1: Teilnehmerliste außerordentliche Mitgliederversammlung 03. November 2026

LAG Schwäbisches Donautal
Hauptstraße 16
89431 Bächingen

Telefon : 07325 95 101 20
Fax : 07325 95 101 29
E-Mail : regionalentwicklung@donautal-aktiv.de

Teilnehmerliste

Außerordentliche Mitgliederversammlung LAG Schwäbisches Donautal e.V.

Dienstag, 3. November 2026, 14.00 Uhr, Klaiberhaus Offingen

Mit meiner Unterschrift stimme ich der Nutzung der Bilder, die während der Veranstaltung gemacht werden, für die Öffentlichkeitsarbeit (Print, Online, Social media) von Donautal-Aktiv zu.

Name	Insitution/Privatperson	Unterschrift
Ulrich Goh	Landwirt, Regionalvermarkt	[illegible]
Heinz Gerhards	Deh-Kultur + Wir e.V.	[illegible]
Anthony Pham	Sparkasse Schwaben-Bodensee	[illegible]
Matthias Vogel	VR-Bank Donau-Mindel eG	[illegible]
Strobl Nicole	BBV	[illegible]
Erika Schweizer	Stadt Dillingen, KV-Dillingen	[illegible]
Roswitha Stöpfel	Landeinkauf	[illegible]
Egermann Axel	Regionalmarketing Günzburg	[illegible]
Honebeek Christian	BGM Ellzee	[illegible]
Kusch Michael	Markt Waldstetten Bgm.	[illegible]
Lenzer Martina	Himmelbäck	[illegible]
Kigele-Weis Isabella	Ehrenamt	[illegible]

Teilnehmerliste

Außerordentliche Mitgliederversammlung LAG Schwäbisches Donautal e.V.

Dienstag, 3. November 2026, 14.00 Uhr, Klaiberhaus Offingen

Mit meiner Unterschrift stimme ich der Nutzung der Bilder, die während der Veranstaltung gemacht werden, für die Öffentlichkeitsarbeit (Print, Online, Social media) von Donautal-Aktiv zu.

Name	Insitution/Privatperson	Unterschrift
Wörz Thomas	Markt Offingen	[illegible]
Wiedemann Josef	Gunzburger Landesbank	[illegible]
Nägele Dieter	Stadt Gundelfingen	[illegible]
Hoffmann Markus	Stadt Lauingen	[illegible]
Simon Peter	Gem. Holzheim	[illegible]
SEITZ ANDI	STADT WERTINGEN	[illegible]
Oreland Antonia	KJF Soziale Angebote Nordschwaben	[illegible]
Stefan Baisch	Stadt Günzburg	[illegible]
Raphael Gerhardt	Stadt Leipheim	[illegible]
Markus Müller	LK. Dillingen	[illegible]
Lothar Kempfle	DA.	[illegible]
Leo Schrell	D.-A.	[illegible]

Teilnehmerliste

Außerordentliche Mitgliederversammlung LAG Schwäbisches Donautal e.V.

Dienstag, 3. November 2026, 14.00 Uhr, Klaiberhaus Offingen

Mit meiner Unterschrift stimme ich der Nutzung der Bilder, die während der Veranstaltung gemacht werden, für die Öffentlichkeitsarbeit (Print, Online, Social media) von Donautal-Aktiv zu.

Name	Insitution/Privatperson	Unterschrift
Manuela Sing	Donautal-Aktiv e.V.	
Andreas Zaupf	Donautal-Aktiv	